

pezzolato

GREAT

TRITURATORE PZ 110 mm

manuale d'uso e manutenzione e ricambi

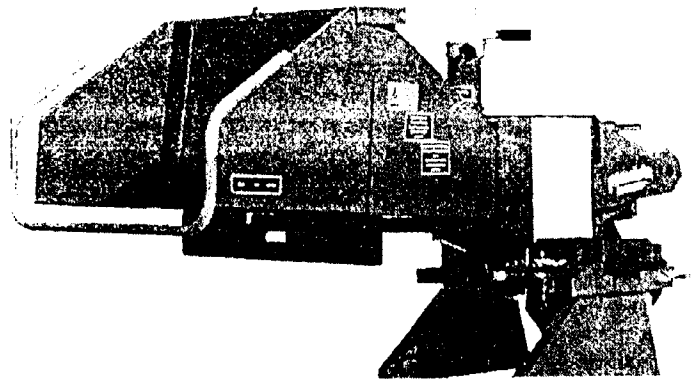
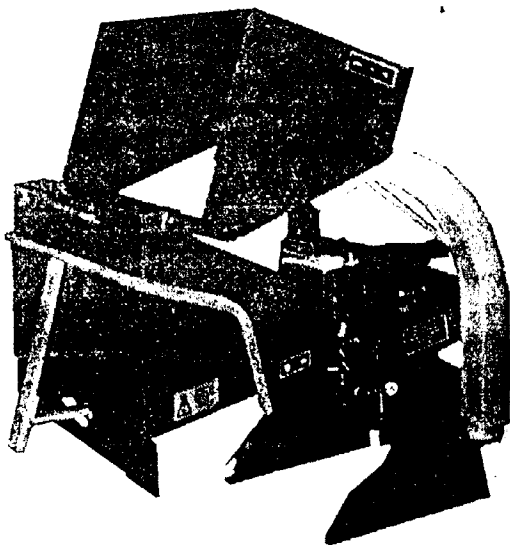
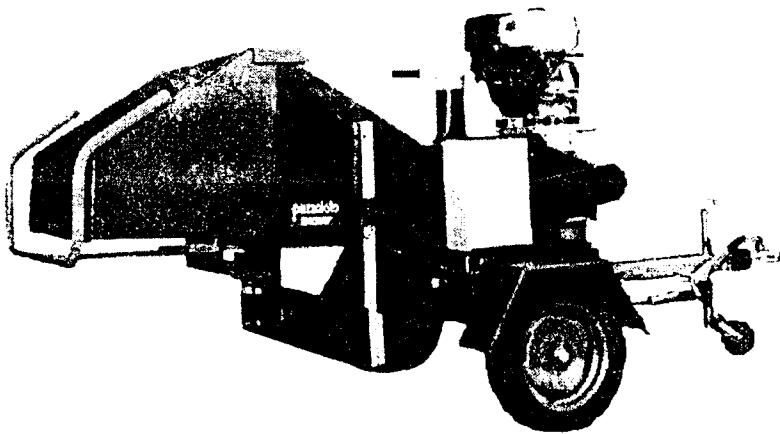

Edizione: 12-96

PEZZOLATO Officine Costruzioni Meccaniche S.p.A.
Tel. (0175) 278 077 - Fax (0175) 278 421
12030 ENVIE (CN) - Via Provinciale, 4

IMPIANTO IDRAULICO

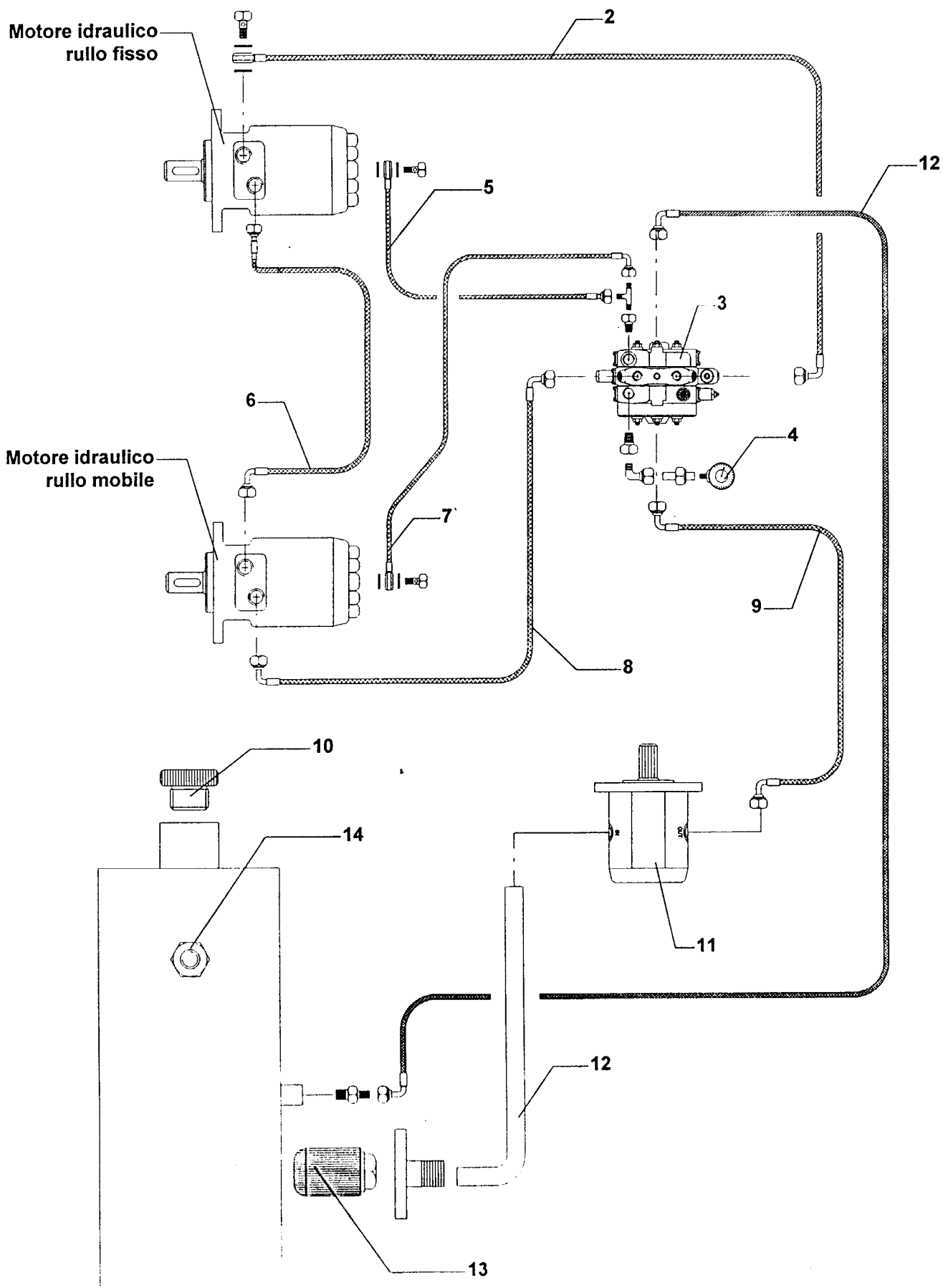

DISTINTA RICAMBI RIPORTATI a Pag. 23

POS.	CODICE	DESCRIZIONE
1		Tubo RAPISARDA OIL 5 SL \varnothing .19 x L= (<i>Specificare</i>) mm
2		Tubo flex R2T 3/8" H 1/2" + H 1/2" L= 1450
3	0406106003	Distributore SD 6/1/AC
4		Manometro 300 Bar 1/4" MGS10/3/a
5		Tubo flex R1T 1/4" H 1/4" + FD 1/7" L= 750
6		Tubo flex R2T 3/8" FD3/8" + F90° 3/8" L= 1100
7		Tubo flex R1T 1/4" H 1/4" + F90° 1/4" L= 400
8		Tubo flex R2T 3/8" F90°3/8" + F90° 3/8" L= 500
9		Tubo flex R2T 3/8" F90° 3/8" + F90° 3/8" L= 1800
10		Tappo di carico olio MINITOR TCLS / Z6G 1" 1/4
11	0418110007	Pompa PLP 10.2 DO - 81E1
12		Tubo flex R2T 3/8" F90° 3/8" + F90° 3/8" L= 1600
13	0410300007	Filtro di aspirazione 20.1305 cartuccia

COMPLESSIVO RICAMBI VERSIONE MOTORE HONDA

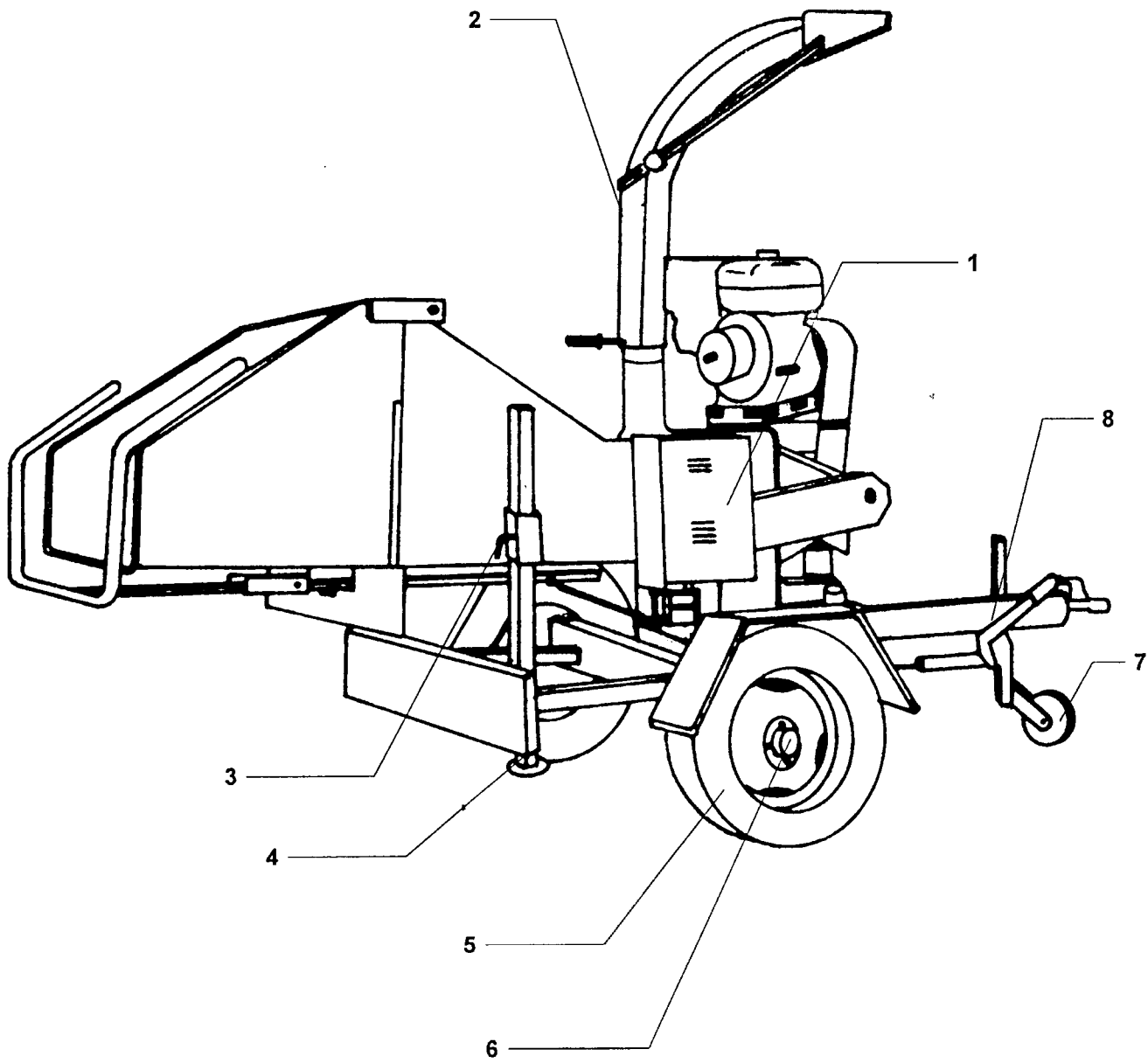

DISTINTA RICAMBI RIPORTATI a Pag. 25

POS.	CODICE	DESCRIZIONE
1	3053910005	Carter di protezione gruppo rulli
2	3053920001	Tubo di lancio completo
3	3053900002	Perno x piede di stazionamento
4	3053910006	Piede di stazionamento
5	0233001007	Ruota 135/70 rx13 4F 80 Km/h
6	0308032600	Assale 700 - 1625F 98 x 4 INT. 900
7	0309010005	Ruotino fisso piede D. 35
8	0309010005	Repulsore Q30 SL/2 (250-500 Kg)

COMPLESSIVO RICAMBI VERSIONE MOTORE HONDA

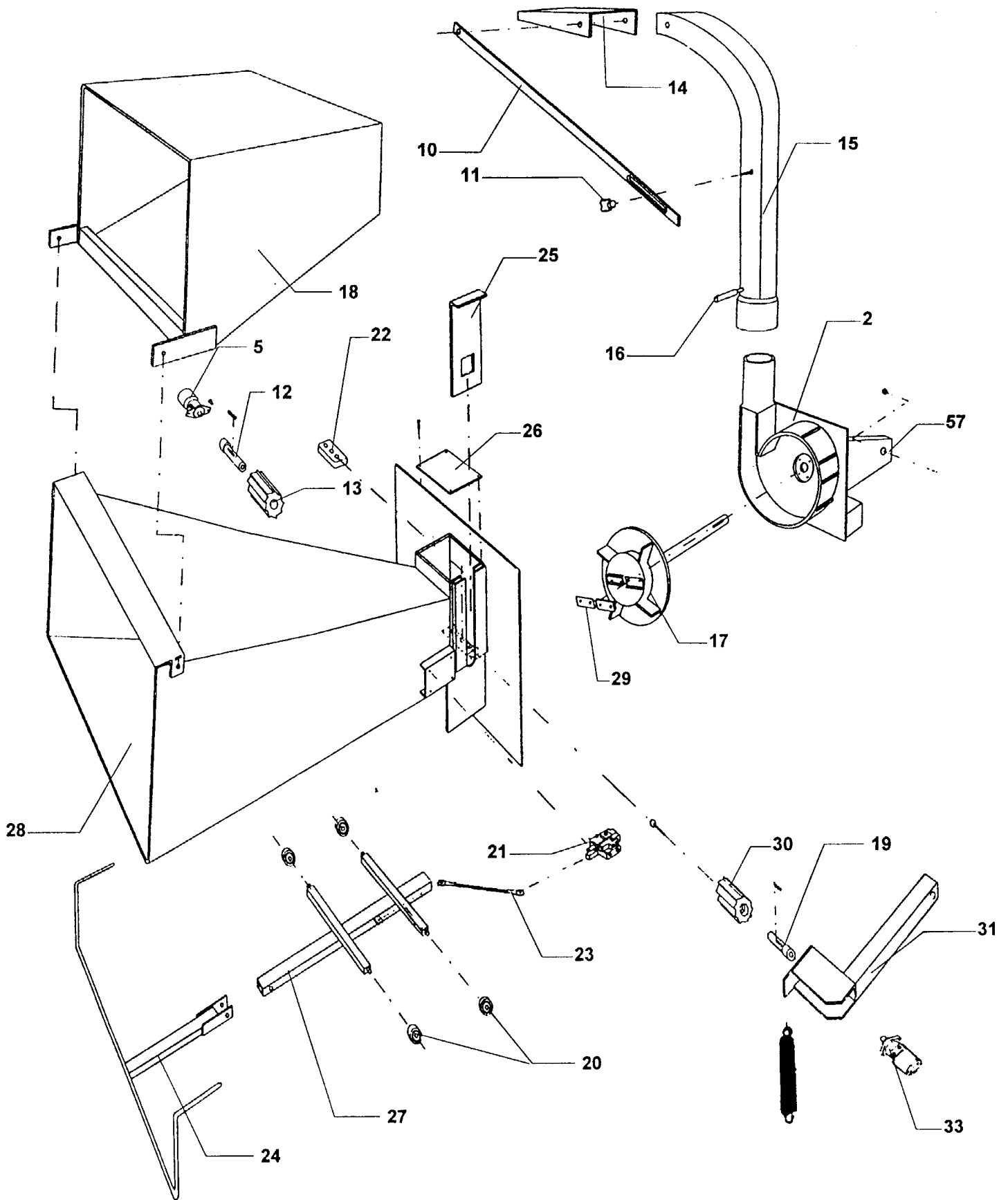

Parte anteriore della macchina

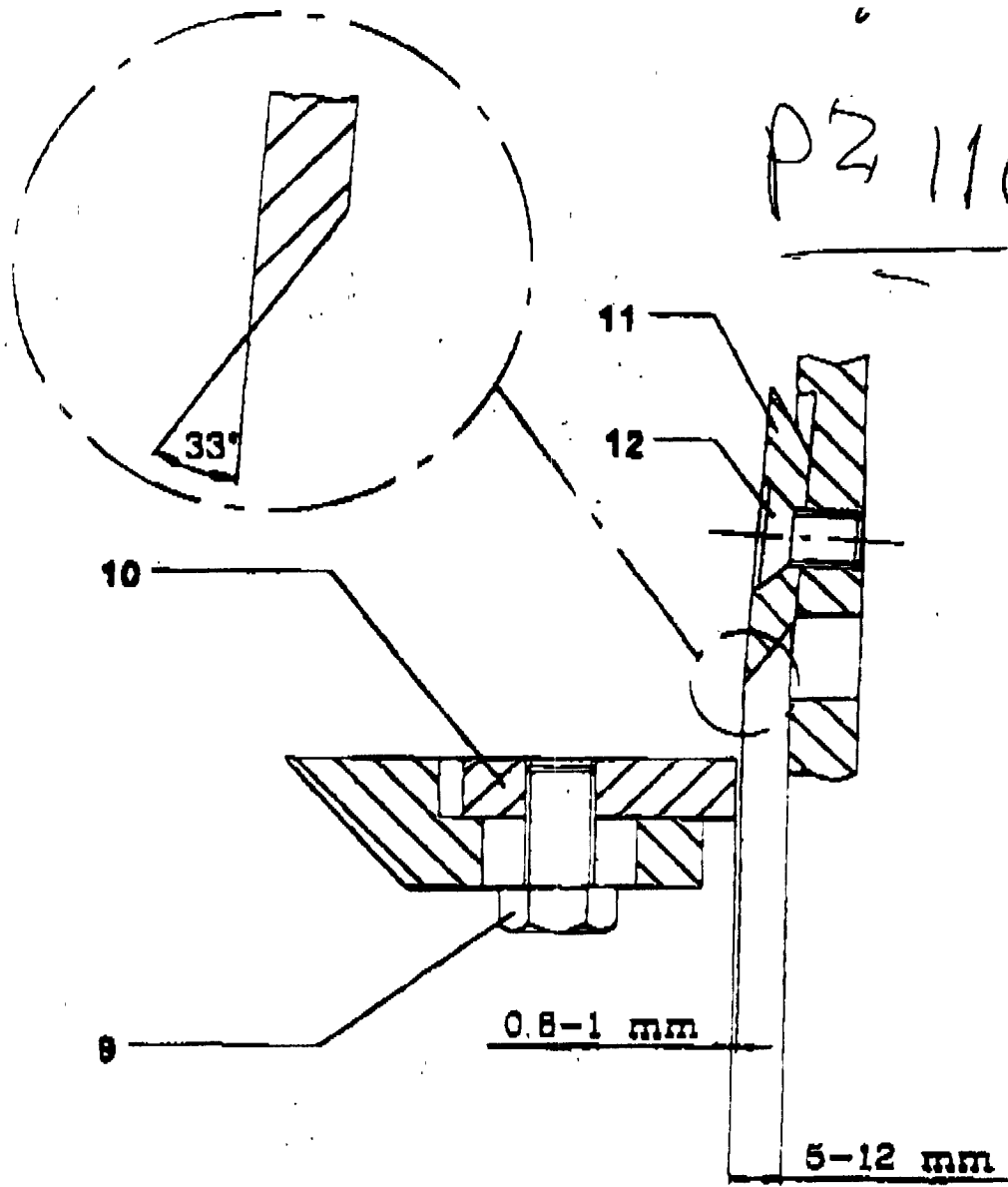

Draw 5 - Sharpening and adjustment.

- | | |
|----------------|---|
| Part 9 | Anvil blade locking screws T.E. M16x 25 |
| Part 10 | Anvil blade |
| Part 11 | Blade |
| Part 12 | Blade locking screws T.S.E.I. M12 x 20 |

COMPLESSIVO RICAMBI VERSIONE MOTORE HONDA

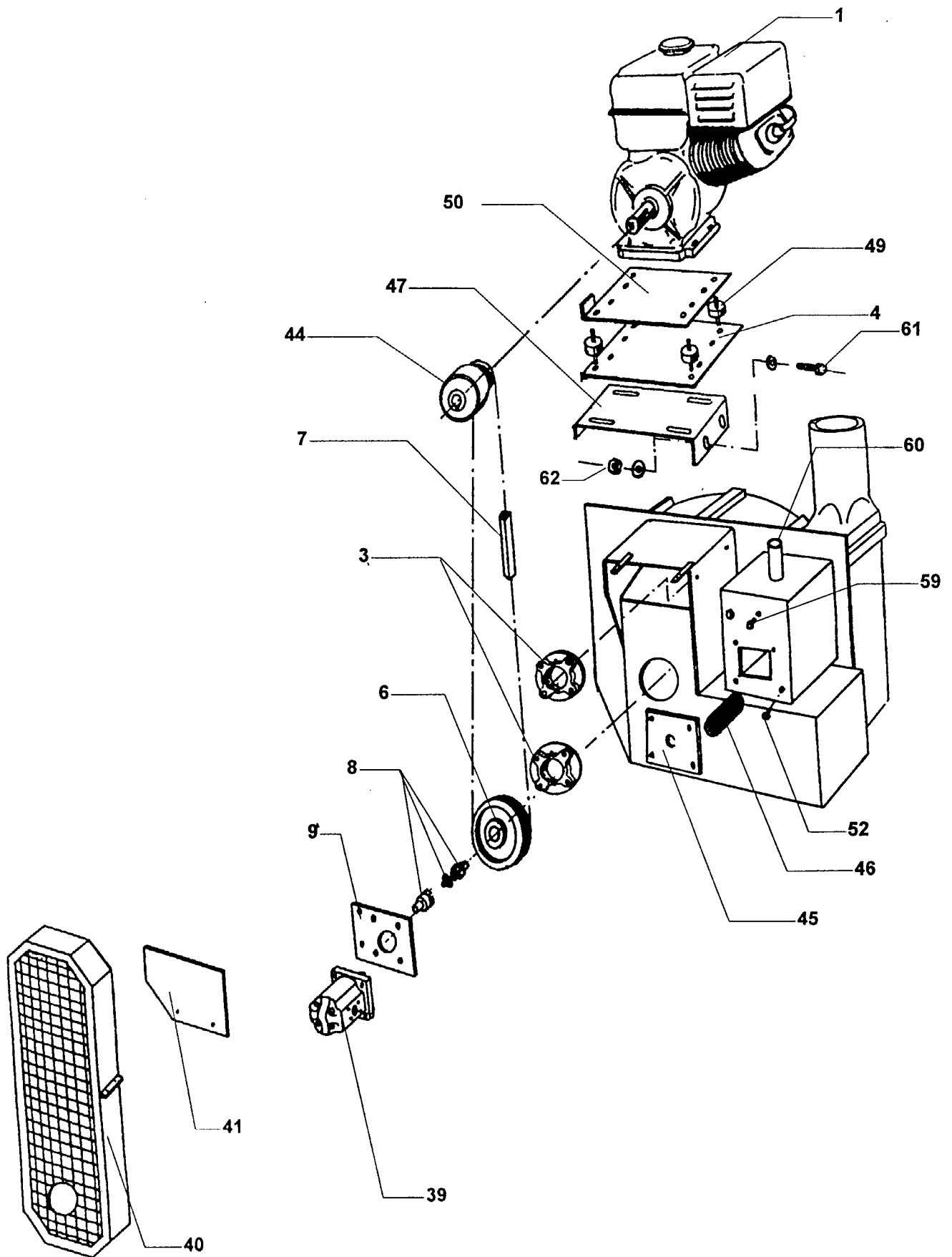

Parte posteriore della macchina

POS.	CODICE	DESCRIZIONE
1	0301050000	Motore Honda GX 390
2	3052010001	Struttura
3	0230540001	Supporto UCFC 208 ASAHI
4	3052010072	Contropiastra supporto motore Honda
5	0414205001	Motore idraulico rullo fisso AR 50 NC 25 DP
6	0231082202	Puleggia 2SPA 140 B.C. 40
7	0217111457	Cinghie SPA 1457
8	0225100010	Giunto elastico
9	3052010048	Flangia supporto pompa
10	3068020300	Asta di regolazione deflettore
11	0235100001	Pomello ELESA VL 155/70 B - M10
12	0706520002	Albero rullo fisso
13	0708252003	Rullo fisso
14	3068020200	Deflettore
15	3052010085	Condotto di scarico
16	0235400001	Manopola PVC ø25 / 27 
17	0723010005	Volano completo
18	3053910003	Tramoggia ribaltabile
19	0706520001	Albero rullo mobile
20	0229012005	Cuscinetto SKF 6201 - 2Z
21	0406106003	Distributore SD 6/1/AC
22	0704015204	Controcoltello
23	0705000020	Asta comando distributore
24	305391001	Mancorrente di comando distributore
25	3052010073	Guida di chiusura per rullo
26	3052010074	Carter superiore di chiusura
27	3053910002	Carrello x comando distributore
28	3052010013	Struttura anteriore
29	0704015201	Coltello
30	0708252002	Rullo mobile
31	3052010075	Braccio supporto rullo mobile
32		
33	0414205001	Motore idraulico OMR 50
34		
35		
36		
37		
38		
39	0418110007	Pompa PLP 10.2 DO - 81E1

DISTINTA RICAMBI RIPORTATI a Pag. 27 - 28

POS.	CODICE	DESCRIZIONE
40	3052010077	Carter per protezione cinghie
41	3052010076	Carter
42		
43		
44	0231070003	Frizione PAF 104 (specificare tipo di motore)
45	3052010061	Flangia porta filtro per serbatoio olio
46	0410300007	Filtro di aspirazione 20.1305
47	3052010078	Piastra tendicinghie supporto motore
48		
49	0216000004	Antivibrante RGF 50-30 / 60 A
50	3052010040	Piastra porta motore
51		
52		Vite T.C.E.I. M10 x 15
53		
54		
55		
56		
57	3052010080	Rondella in Bronzo
58		
59		Vite T.C.E.I. M6 x 15
60	0255005004	Tappo olio MINITOR 1/2" con sfiato TCF / Z3G
61		Vite T.E. M10 x 30
62		Dado M10 autobloccante

ESPLOSO RICAMBI PULEGGIA CENTRIFUGA PAF 104 per Motore Honda GX 390

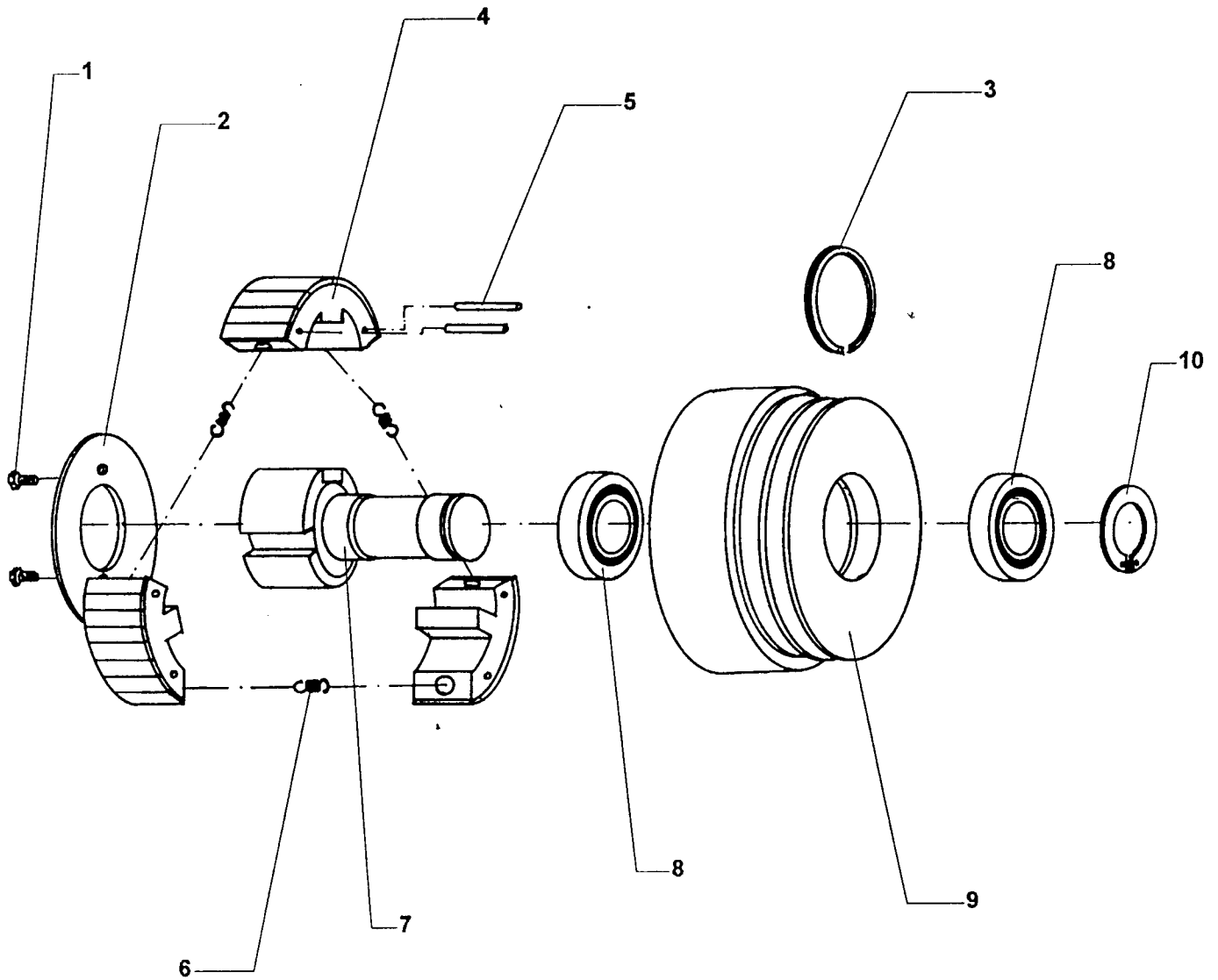

DISTINTA RICAMBI RIPORTATI a Pag. 31

POS	DENOMINAZIONE	CODICE
1	Vite TE M 6 X 10	
2	Coperchio 1900105	0231071012
3	Anello seeger I 68	0234206800
4	Serie completa ceppi frizione n°3 1900205	0231071011
5	Spina elastica ø 5 x 25	
6	Molla 1900256	0231071013
7	Mozzo 1900412	0231071014
8	Cuscinetto SKF 6008 2 RS1	0229015012
9	Campana 1900520	0231071015
10	Anello seeger E 40	0234104000

COMPLESSIVO PZ 110^{mm} Presa di Forza Statica

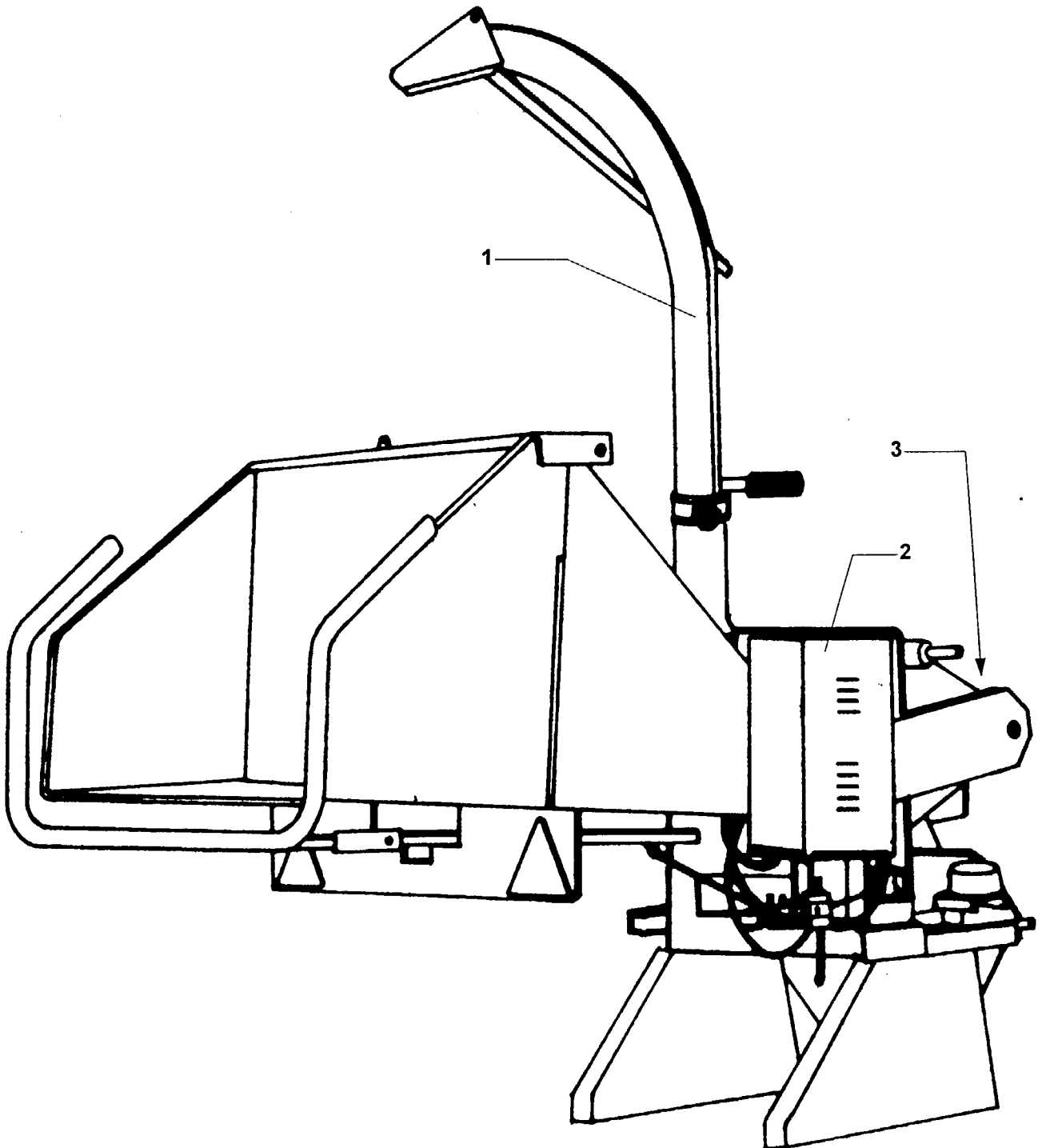

DISTINTA RICAMBI RIPORTATI a Pag. 33

POS.	CODICE	DESCRIZIONE
1	3053920001	Tubo di lancio completo
2	3053910005	Carter protezione gruppo rulli
3	3053910007	Carter anteriore protezione trasmissione
4		
5		
6		

COMPLESSIVO RICAMBI VERSIONE PRESA DI FORZA

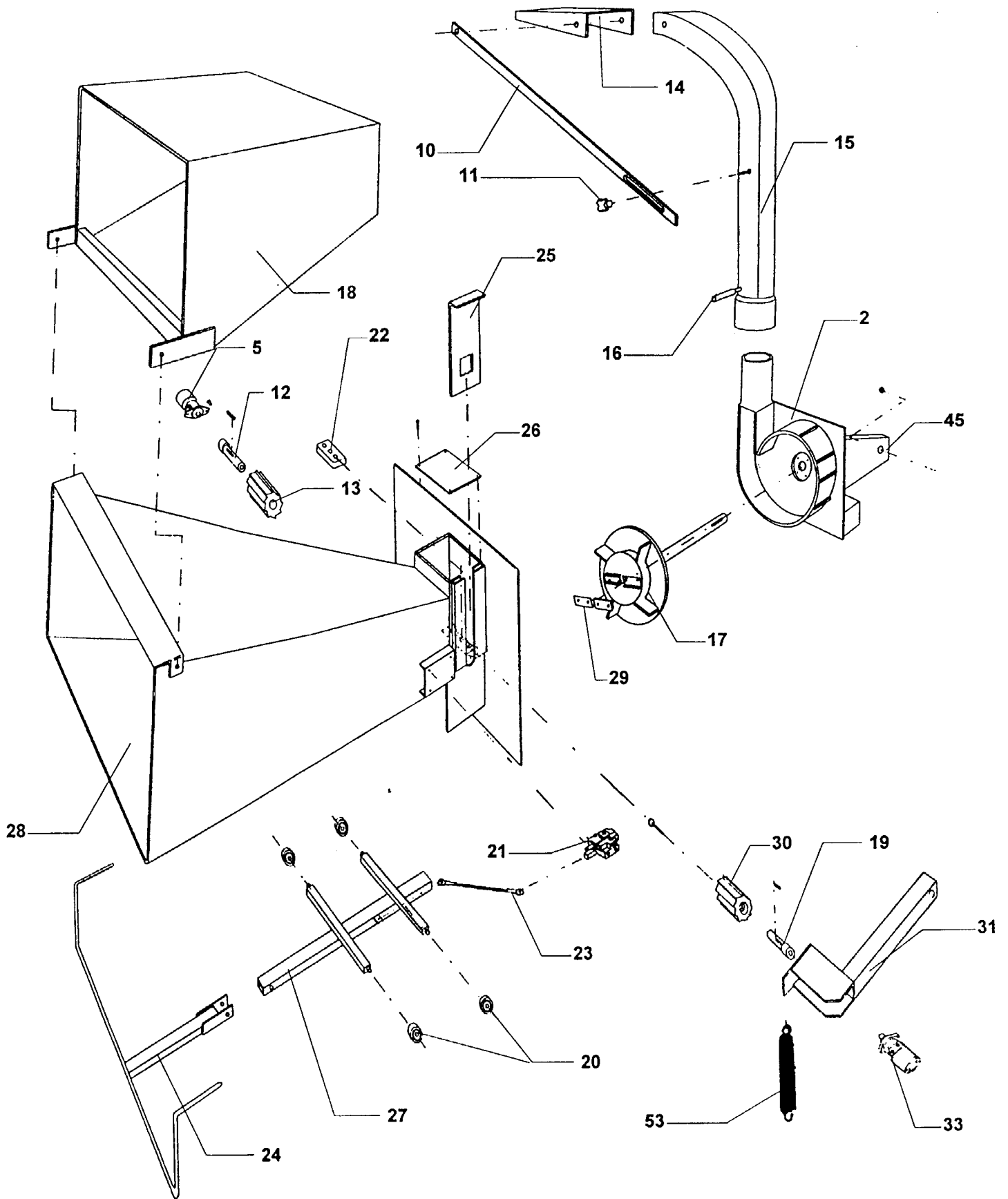

Parte anteriore della macchina

COMPLESSIVO RICAMBI VERSIONE PRESA DI FORZA

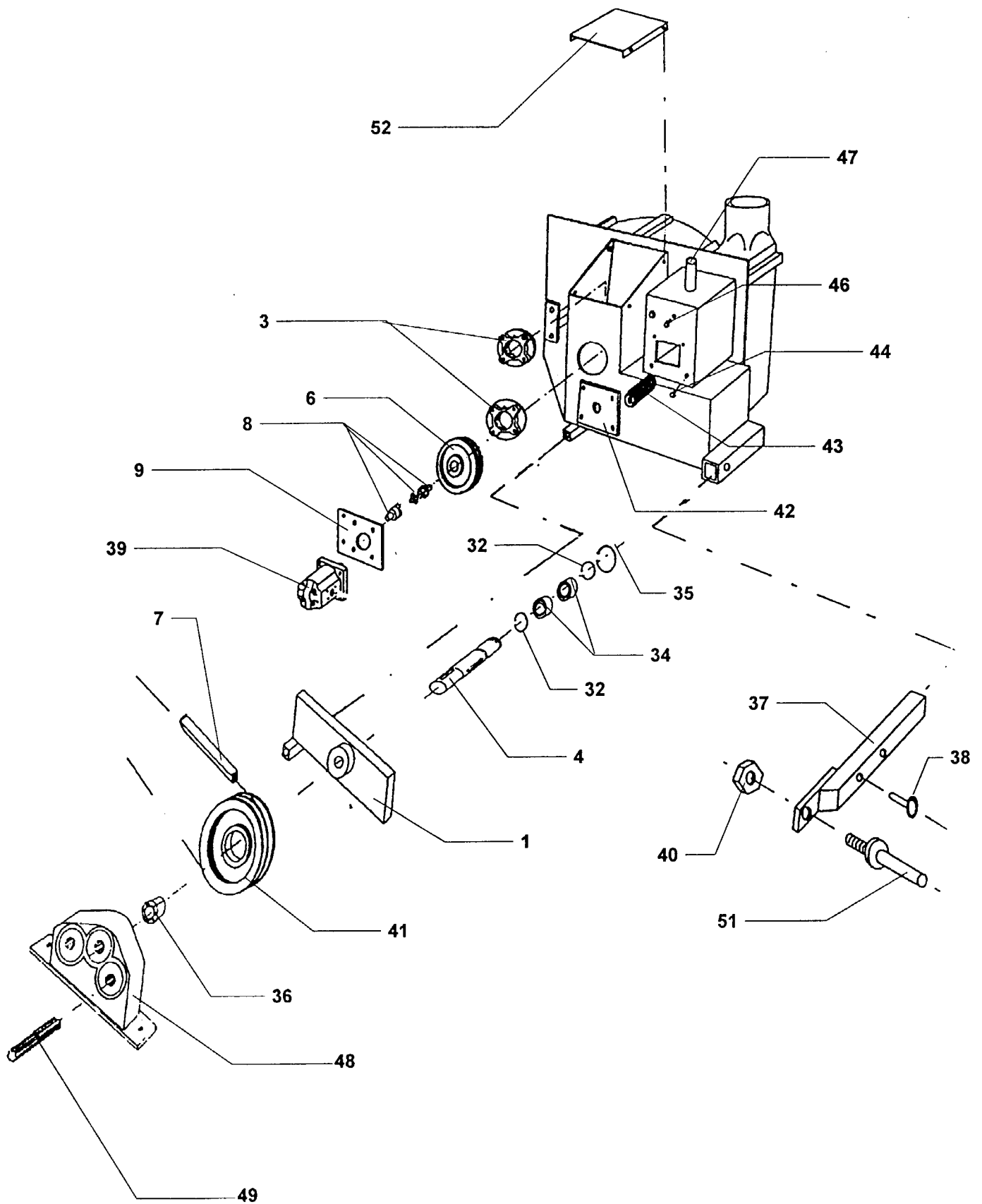

Parte posteriore della macchina

POS.	CODICE	DESCRIZIONE
1	3053900001	Piastra tensione cinghie
2	3052010001	Struttura
3	0230540001	Supporto UCFC 208 ASAHI
4	0706520003	Albero per moltiplicatore
5	0414205001	Motore idraulico rullo fisso AR 50 NC 25 DP
6	0231082318	Puleggia Dp. 140 3 SPA B.C. 40
7	0217111107	Cinghie SPA 1107
8	0225100010	Giunto elastico
9	3052010048	Flangia supporto pompa
10	3068020300	Asta di regolazione deflettore
11	0235100001	Pomello ELESA VL 155/70 B - M10
12	0706520002	Albero rullo fisso
13	0708252003	Rullo fisso
14	3068020200	Deflettore
15	3052010085	Condotto di scarico
16	0235400001	Manopola PVC ø25 / 27
17	0723010005	Volano completo
18	3053910003	Tramoggia ribaltabile
19	0706520001	Albero rullo mobile
20	0229012005	Cuscinetto SKF 6201 - 2Z
21	0406106003	Distributore SD 6/1/AC
22	0704015204	Controcoltello
23	0705000020	Asta comando distributore
24	305391001	Mancorrente di comando distributore
25	3052010073	Guida di chiusura per rullo
26	3052010074	Carter superiore di chiusura
27	3053910002	Carrello x comando distributore
28	3052010013	Struttura anteriore
29	0704015201	Coltello
30	0708252002	Rullo mobile
31	3052010075	Braccio supporto rullo mobile
32	0234103500	Seeger 35 E
33	0414205001	Motore idraulico OMR 50
34	0229015006	Cuscinetto SKF 6207 - 2RS
35	02342075200	Seeger 72 I
36	0231090735	Bussola conica D.35 65.45 (25.17)
37	3053910004	Braccio inferiore x terzo punto
38		Perno bloccaggio braccio
39	0418110007	Pompa PLP 10.2 DO - 81E1

DISTINTA RICAMBI RIPORTATI a Pag. 35 - 36

POS.	CODICE	DESCRIZIONE
40		Dado sottile M27
41	0231082321	Puleggia Dp. 200 3SPA B.C. 35
42	3052010061	Flangia porta filtro per serbatoio olio
43	0410300007	Filtro di aspirazione 20.1305
44		Vite T.C.E.I. M10 x 15
45	3052010080	Rondella in Bronzo
46		Vite T.C.E.I. M6 x 15
47	0255005004	Tappo olio MINITOR 1/2" con sfiato TCF / Z3G
48	0306001000	Moltiplicatore BIMA IMR1 R 1:2
49	0799030010	Codolo per moltiplicatore IMR1
50		
51	0710000002	Perno inferiore per 3° Punto
52	3052010010	Coperchio
53	0226020016	Molla per rullo mobile Dm.33 Df.6 Lp= 220
	0228103202	Cardano 8.103101CE007002 L= 101